



Basic Repots

Περιεχόμενα

Γενική περιγραφή.....	2
Σχεδιασμός εκτυπώσεων	2
Δομή εκτύπωσης.....	3
Βήματα σχεδιασμού εκτύπωσης.....	3
Φίλτρα	7
Ταξινόμηση Δεδομένων (sorting).....	7
Αποθήκευση / προεπισκόπηση / διαγραφή εκτυπώσεων	8
Import – Export εκτυπώσεων.....	8
Διαδικασία Export	8
Διαδικασία Import.....	9
Εκτέλεση εκτυπώσεων	10

Γενική περιγραφή

Τα Basic reports είναι ένα εργαλείο δημιουργίας εκτυπώσεων ενσωματωμένο στην εφαρμογή Atlantis, μέσω του οποίου μπορούν να σχεδιαστούν πληροφοριακές εκτυπώσεις με απλό τρόπο.

Σχεδιασμός εκτυπώσεων

Ο σχεδιασμός μιας εκτύπωσης, ξεκινά από το menu: Reporting tools \ Design \ Basic reports.

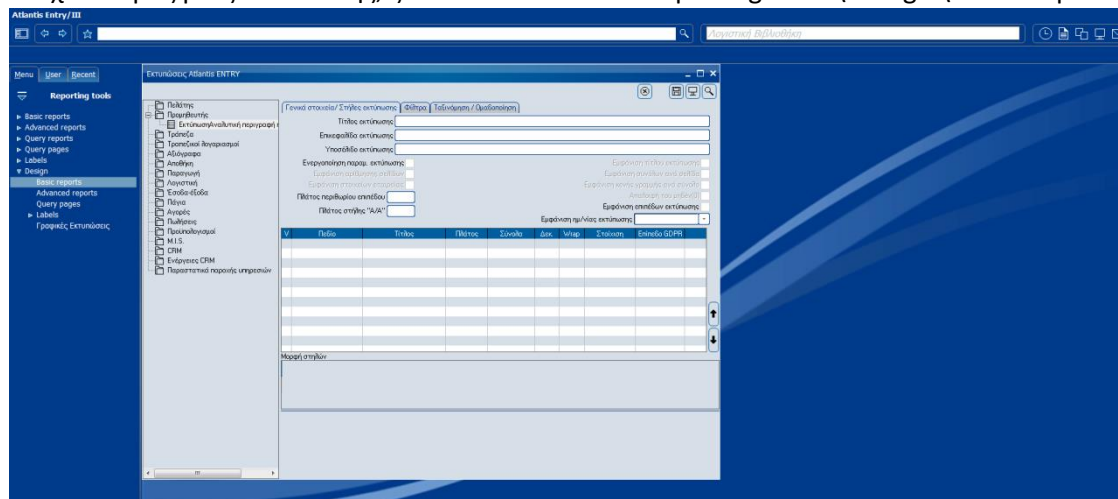

Κάθε εκτύπωση που δημιουργείται ταξινομείται σε μία **Γενική Κατηγορία** όπως Πελάτες, Προμηθευτές, Λογιστική, Αποθήκη, Πάγια, Πωλήσεις, Αγορές κτλ. Σε κάθε γενική κατηγορία μπορούν να σχεδιαστούν πολλές διαφορετικές εκτυπώσεις.

Δομή εκτύπωσης

Μία εκτύπωση αποτελείται από τα εξής μέρη:

- **Γενικά Στοιχεία / Στήλες εκτύπωσης** : επικεφαλίδες, παράμετροι, στήλες εκτύπωσης.
- **Φίλτρα** : εδώ ορίζονται οι επιθυμητές συνθήκες, μέσω των οποίων ο λήπτης της εκτύπωσης μπορεί να φιλτράρει τα αποτελέσματα της. Τα φίλτρα ενεργοποιούνται κατά την εκτέλεση της εκτύπωσης.
- **Ταξινόμηση / Ομαδοποίηση** : εδώ μπορούν να οριστούν τα πεδία βάσει των οποίων θα γίνει ταξινόμηση ή / και ομαδοποίηση των αποτελεσμάτων.

Βήματα σχεδιασμού εκτύπωσης

Τα βασικά βήματα που πρέπει να ακολουθηθούν προκειμένου να σχεδιαστεί μία νέα εκτύπωση είναι τα εξής:

- 1) Κατά την επιλογή της κατηγορίας σχεδιασμού (π.χ. Προμηθευτές), με δεξί click επιλέγουμε [Νέα εγγραφή Ins]

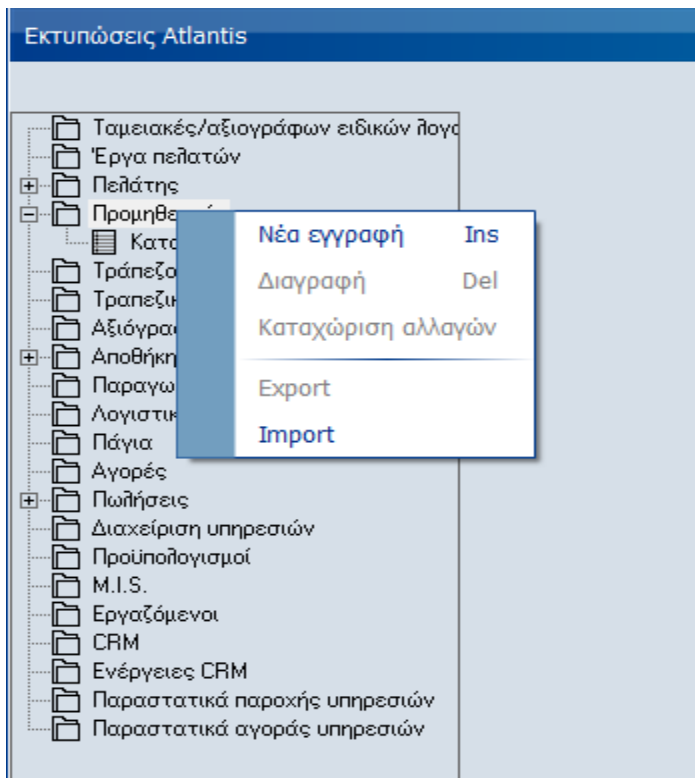

- 2) Στην οθόνη που παρουσιάζεται αρχικά εισάγονται οι επικεφαλίδες και οι παράμετροι της νέας εκτύπωσης και στη συνέχεια με διπλό click στη στήλη [Πεδίο], επιλέγονται οι εμφανιζόμενες στήλες /πεδία της εκτύπωσης. Για την διευκόλυνση της επιλογής εμφανίζεται οθόνη με τα διαθέσιμα πεδία, όπου με drag & drop επιλέγονται τα επιθυμητά.

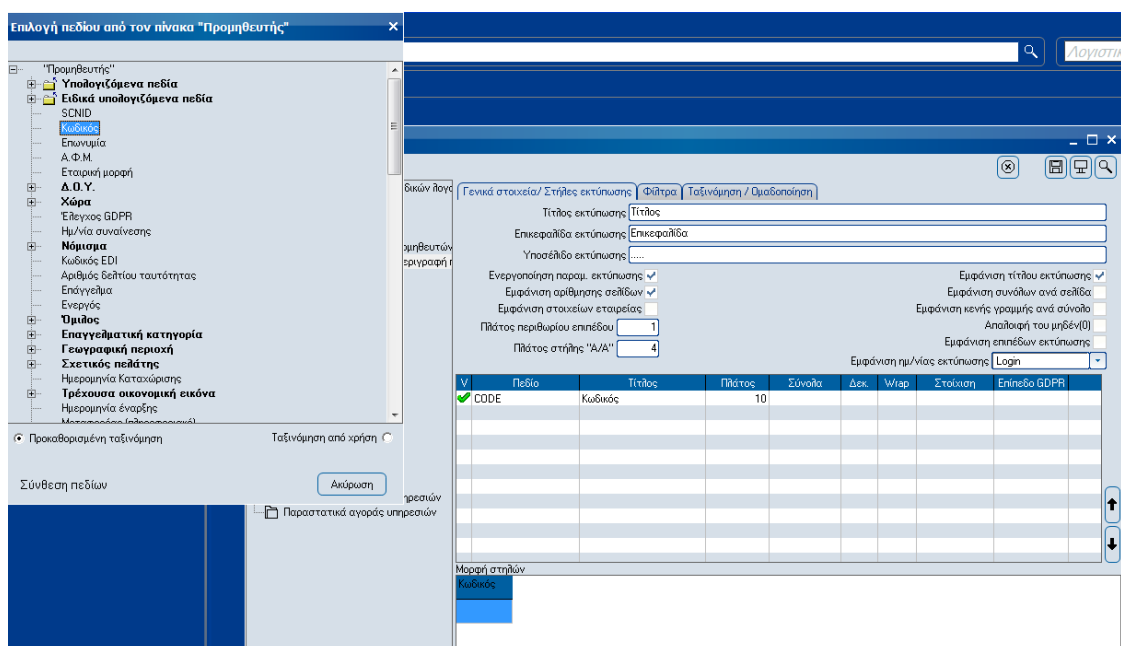

- 3) Για κάθε πεδίο που επιλέγεται μπορούν να οριστούν ο **Τίτλος** εμφάνισης , το **Πλάτος**, καθώς και αν σε αυτό το πεδίο -σε περίπτωση που είναι αριθμητικό- θα

υπολογίζονται **Σύνολα**. Τέλος ορίζονται, το πλήθος των **Δεκαδικών**, η αναδίπλωση (**Wrap**) σε περίπτωση που το αποτέλεσμα ξεπερνάει το πλάτος της στήλης, ο τρόπος **Στοιχίσης** και το **Επίπεδο GDPR**.

Στο κάτω μέρος της οθόνης σχεδιασμού, απεικονίζεται η μορφή των στηλών της εκτύπωσης και από το σημείο αυτό υπάρχει δυνατότητα να καθοριστεί εύκολα το πλάτος των εμφανιζόμενων στηλών.

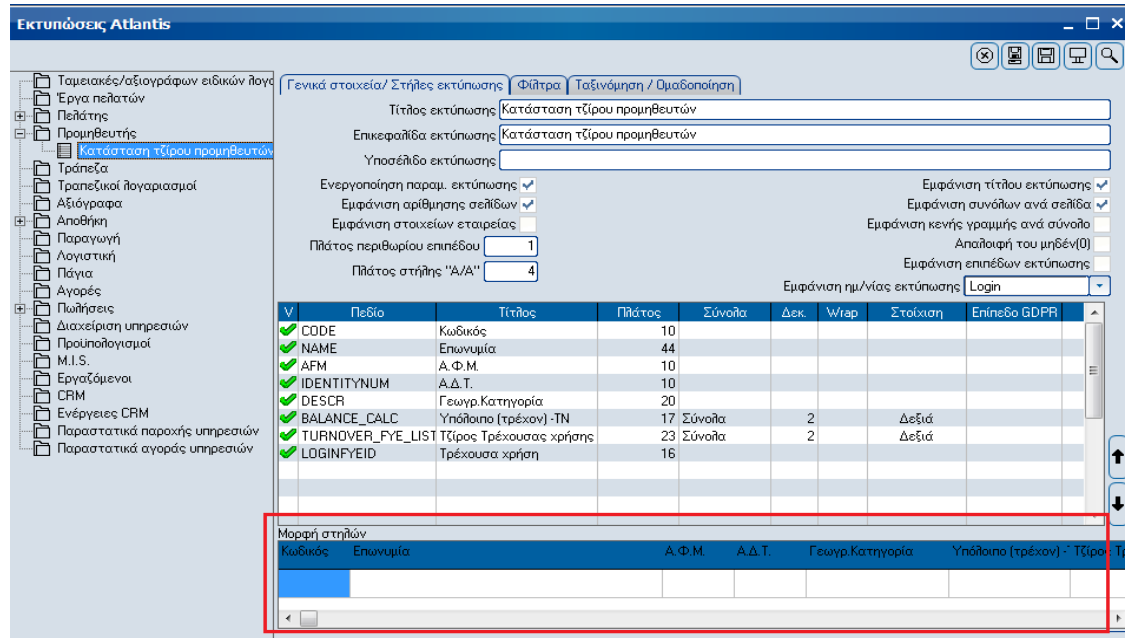

Κάθε επιλεγμένο πεδίο μπορεί να μετακινηθεί σε άλλη θέση, πάνω ή κάτω, χρησιμοποιώντας τα βελόνια που υπάρχουν στο δεξιό μέρος της οθόνης επιλογής πεδίων.

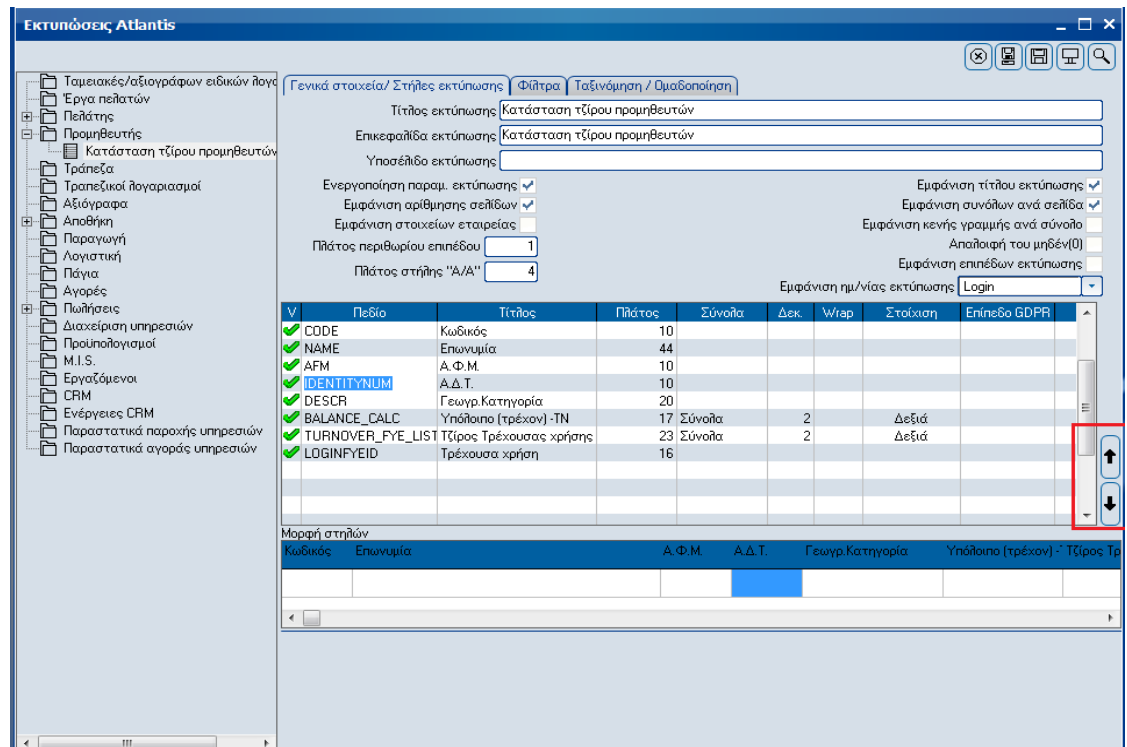

Η διαγραφή πεδίου γίνεται με δεξί click πάνω στο πεδίο και χρήση της επιλογής [Διαγραφή πεδίου] από το εμφανιζόμενο menu επιλογών.

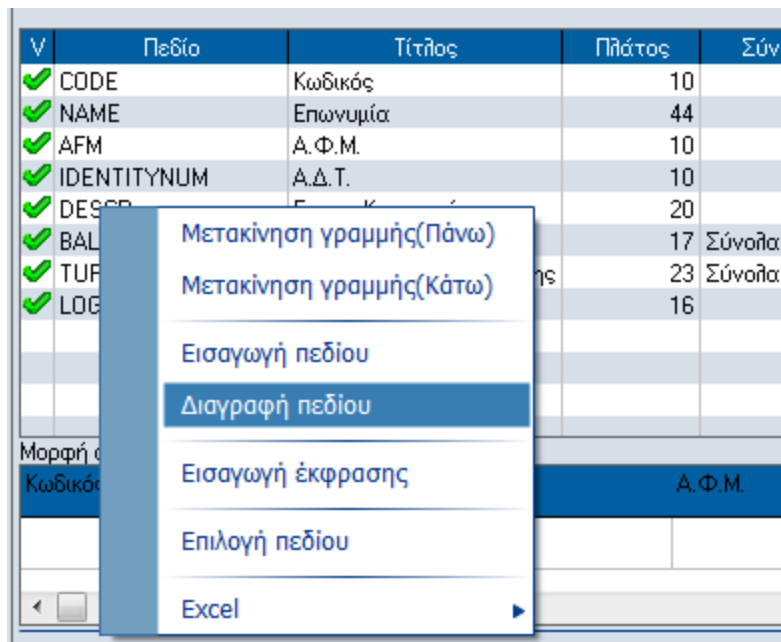

Επιπλέον, στο παραπάνω menu επιλογών, παρέχεται η δυνατότητα προσθήκης μέσω της επιλογής [Εισαγωγή Έκφρασης], στην οποία μπορεί να συμπληρωθεί κάποια έκφραση μέσω των διαθέσιμων πεδίων συναρτήσεων και μεταβλητών.

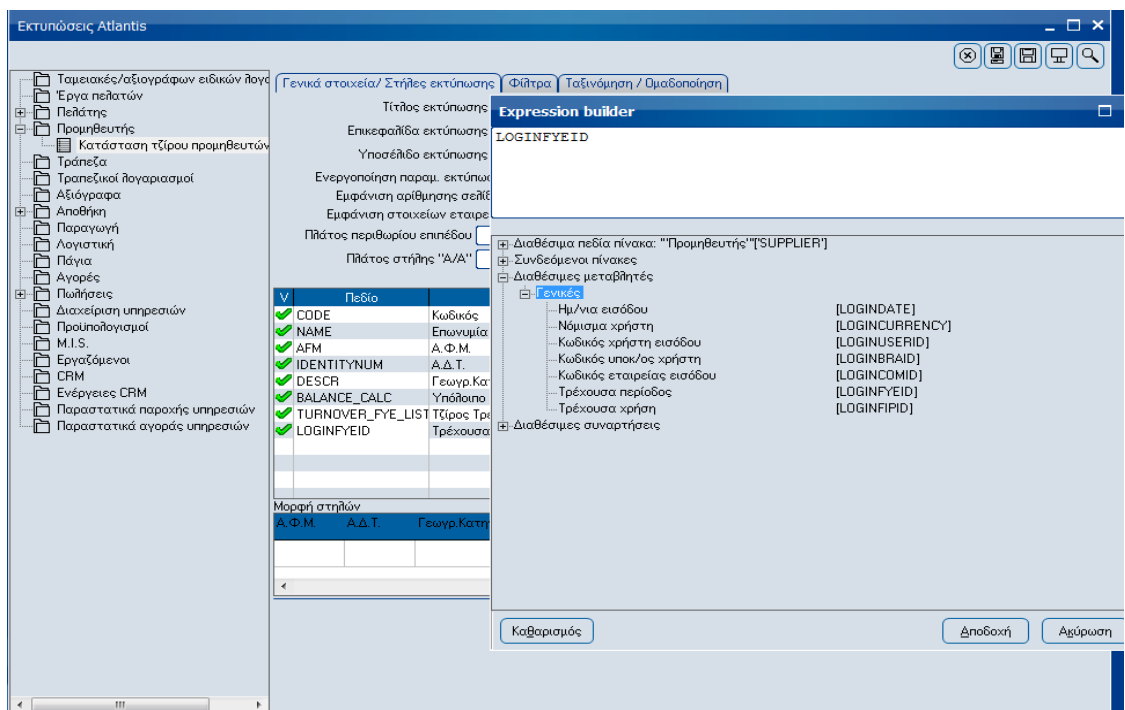

Φίλτρα

Στη σελίδα [Φίλτρα], συμπληρώνονται τα πεδία τα οποία θα λειτουργήσουν ως φίλτρα στην εκτύπωση. Με διπλό click στη στήλη [Πεδίο] εμφανίζεται οθόνη με τα διαθέσιμα πεδία, όπου με drag & drop επιλέγονται τα επιθυμητά.

Στη στήλη [Κριτήρια σύγκρισης] καθορίζεται ο τρόπος εφαρμογής του φίλτρου.

Στη στήλη [Τιμή] συμπληρώνεται η τιμή σύγκρισης. Σε περίπτωση που το επιθυμητό είναι η τιμή σύγκρισης να δίδεται με εμφανιζόμενο ερώτημα πριν την εκτέλεση της εκτύπωσης, πληκτρολογούμε το ερώτημα που θα εμφανίζεται ξεκινώντας με τον χαρακτήρα του αγγλικού ερωτηματικού (?)

A/A	Πεδίο	Περιγραφή πεδίου	Κριτήρια σύγκρισης	Τιμή	Ενεργό
1	CODE	Κωδικός	ΜΑΣΚΑ ΑΠΟΔΟΧΗΣ	?Μάσκα κωδici ΝΑΙ	

Ταξινόμηση Δεδομένων (sorting)

Στην οθόνη [Ταξινόμηση / Ομαδοποίηση], με διπλό click στη στήλη [Πεδίο], συμπληρώνονται τα πεδία με τα οποία γίνεται ταξινόμηση / ομαδοποίηση των αποτελεσμάτων της εκτύπωσης.

Κάθε πεδίο που επιλέγεται έρχεται με προτεινόμενες τιμές στις στήλες :

[Ενεργό]= Ναι και [Ταξινόμηση]= Αύξουσα, οι οποίες μπορούν να μεταβληθούν από τον χρήστη.

A/A	Πεδίο	Περιγραφή πεδίου	Ενεργό	Ταξινόμηση
1	DESCR	Περιγραφή Γεωγραφικής Κατηγορίας	ΝΑΙ	Αύξουσα

Αποθήκευση / προεπισκόπηση / διαγραφή εκτυπώσεων

Για να δούμε το αποτέλεσμα της εκτύπωσης που σχεδιάζουμε, χρησιμοποιούμε το πλήκτρο

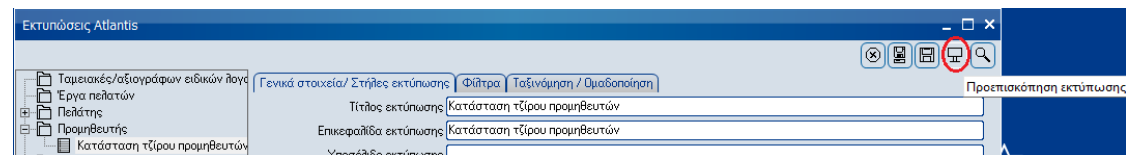

Σχετικά πλήκτρα που εμφανίζονται στο πάνω δεξιό μέρος της οθόνης χρησιμοποιούνται για να αποθηκευτεί / διαγραφεί η εκτύπωση.

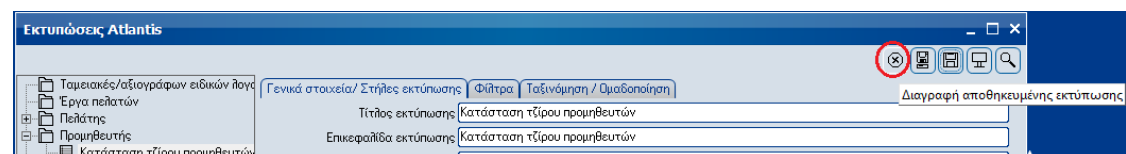
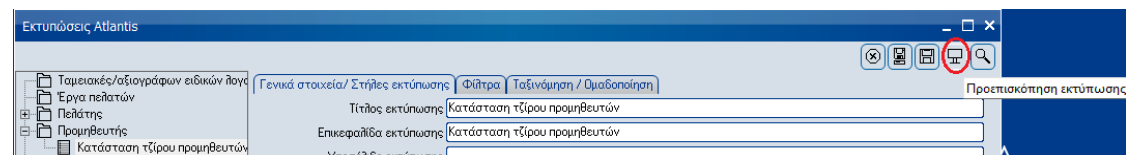
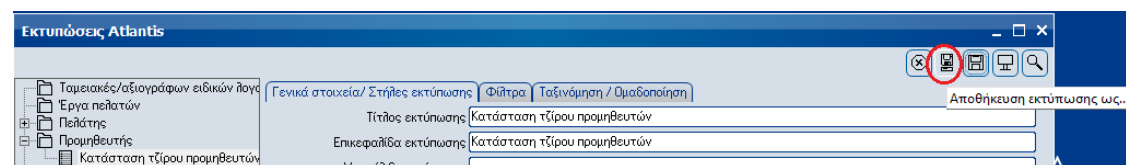
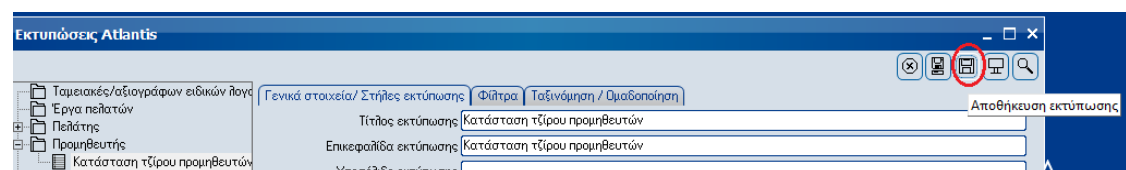

Import – Export εκτυπώσεων

Υπάρχει δυνατότητα με ειδικό εργαλείο της εφαρμογής για export και import των εκτυπώσεων.

Διαδικασία Export

Από το menu το οποίο εμφανίζεται με δεξί click πάνω στην εκτύπωση, επιλέγουμε «**Export**», οπότε εμφανίζεται ο σχετικός διάλογος στον οποίο ο χρήστης καθορίζει τη τοποθεσία στην οποία θα αποθηκευτεί το αρχείο.

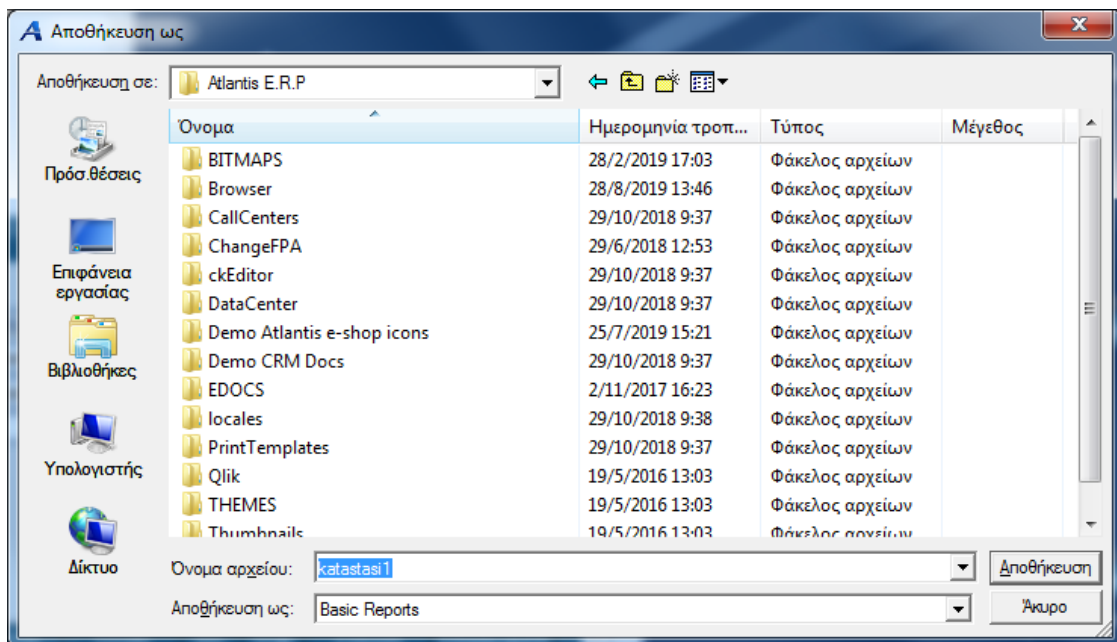
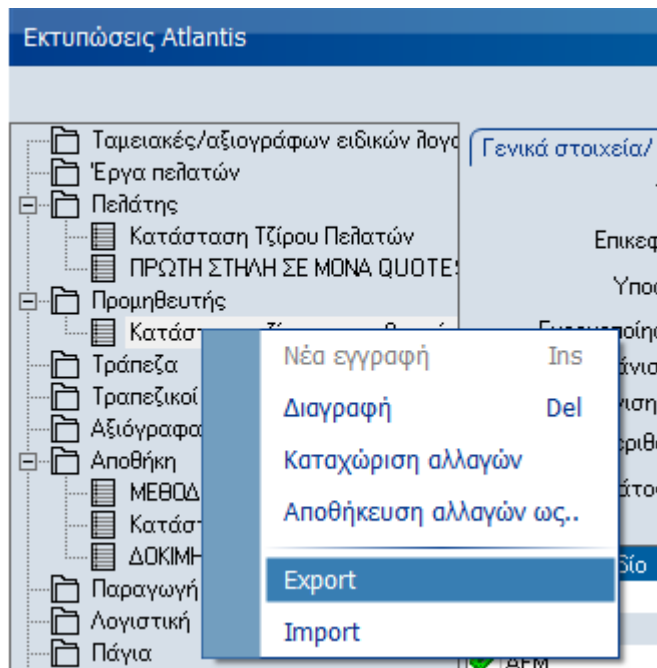

Διαδικασία Import

Με δεξί click πάνω στην «Κατηγορία» εκτυπώσεων, επιλέγουμε «**Import**», οπότε εμφανίζεται ο σχετικός διάλογος στον οποίο ο χρήστης επιλέγει τη τοποθεσία από την οποία θα εισαχθεί το αρχείο.

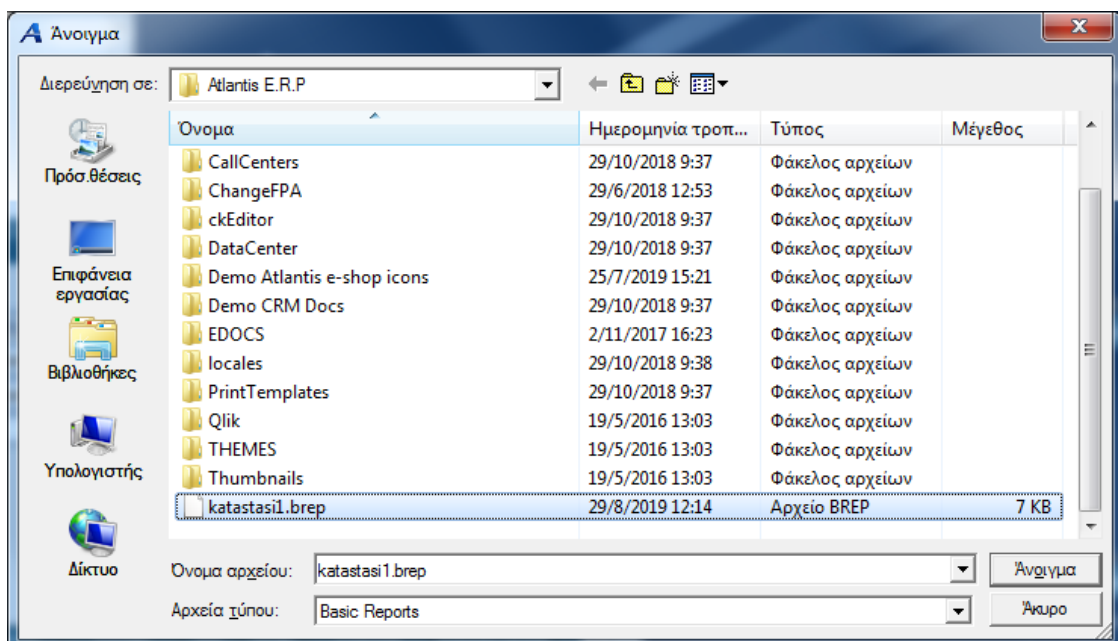
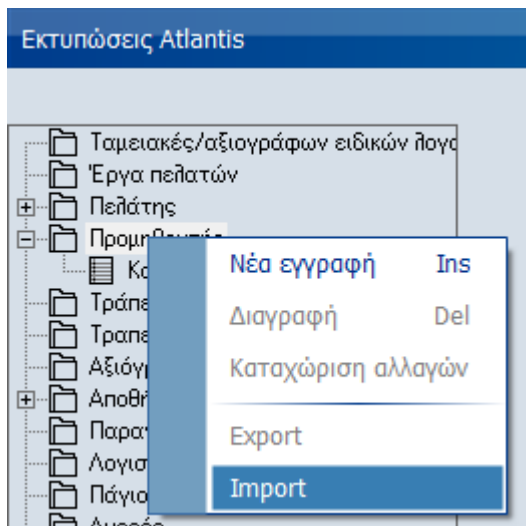

Με διπλό click επιλέγεται το αρχείο και στη συνέχεια εκτελείται η αποθήκευση της εκτύπωσης.

Εκτέλεση εκτυπώσεων

Οι εκτυπώσεις που σχεδιάστηκαν μέσω του εργαλείου εκτελούνται από το menu της εφαρμογής: Reporting Tools \ Basic reports, και στη συνέχεια από τη «Γενική κατηγορία» στην οποία δημιουργήθηκαν.

Atlantis ERP

Menu User Recent

Χρηματοοικονομικά

- Συναλλαγές
- Συναλλασσόμενοι
- Αξόγραφα
- Εργασίες
- ▼ Εκτυπώσεις
 - Πελατών
 - Προμηθευτών
 - Τραπεζικών λογαριασμών
 - Ειδικών λογαριασμών
 - Αξογράφων
 - Πωλητών / Εισπρακτόρων
 - Παραστατικών
 - Υπερταρικές
 - ▼ Basic reports
 - Πελατών
 - Query reports
 - Advanced reports
 - Σχεδιαζόμενες προβολές (cub)
 - Labels

Εκτυπώσεις Atlantis

Γενικά στοιχεία/ Στήλες εκτύπωσης Φίλτρο Ταξινόμηση/ Ομοιοποίηση

Τίτλος εκτύπωσης Κατάσταση τίτρου προμηθευτών

Επικραθίδα εκτύπωσης Κατάσταση τίτρου προμηθευτών

Υποσέλιδο εκτύπωσης

Ενεργοποίηση παρωμ. εκτύπωσης

Εμφάνιση αριθμησης σελίδων

Εμφάνιση στοιχείων εταιρείας

Πλάτος περιθωρίου επιπέδου 1

Πλάτος στήλης "Α/Α" 4

Εμφάνιση τίτλου εκτύπωσης

Εμφάνιση συνόλων ανά σελίδα

Εμφάνιση κενής γραμμής ανά σύνολο

Απαλοιφή του μηδέν(0)

Εμφάνιση επιπέδων εκτύπωσης

Εμφάνιση ημ/νίας εκτύπωσης Login

✓	Πεδίο	Τίτλος	Πλάτος	Σύνολα	Δεκ.	Μ/αρ	Στοιχία	Επίπεδο GDPR
✓	CODE	Κωδικός	10					
✓	NAME	Επωνυμία	44					
✓	AFM	Α.Φ.Μ.	10					
✓	IDENTITYNUM	Α.Δ.Τ.	10					
✓	DESCR	Γεωγρ.Κατηγορία	20					
✓	BALANCE_CALC	Υπόλοιπο (τρέχον) -ΤΝ	17	Σύνολα	2		Δεξιά	
✓	TURNOVER_FYE_LIST	Τζίρος Τρέχουσας χρήσης	23	Σύνολα	2		Δεξιά	
✓	LOGINFYEID	Τρέχουσα χρήση	16					

Μορφή στήλων

Κωδικός	Επωνυμία	Α.Φ.Μ.	Α.Δ.Τ.	Γεωγρ.Κατηγορία	Υπόλοιπο (τρέχον) - Τζίρος Τρ